



# COMUNE DI CENTOLA

PROVINCIA DI SALERNO

*PARCO NAZIONALE DEL CILENTO E VALLO DI DIANO*

AREA TECNICA

*Lavori Pubblici, Espropri, Manutenzioni*



Ministero delle Infrastrutture e dei Trasporti



*Ministero dell'Istruzione, dell'Università e della Ricerca*

## **Adeguamento del plesso scolastico "Publio Virgilio Marone" alla frazione Palinuro - Completamento**

### PROGETTO ESECUTIVO

Committente: COMUNE DI CENTOLA (SA)

Progettazione:

Il Responsabile del procedimento  
Geom. Remo Fedullo

Elaborato:

7

Cronoprogramma

Comune di Centola

Provincia di Salerno

Cronoprogramma di  
PROGETTO

OGGETTO:  
COMMITTENTE:

, 00/00/0000

Il Tecnico  
( )

\_\_\_\_\_

ID	Nome attività	Durata	Importo	Lug 2019 - Set 2019	
				Lug	Ago
1	<b>Lavori a MISURA</b>	252 g	322'439,83		
2	<b>vuota 1</b>	75 g	15'764,80		
3	<b>vuota 1</b>	10 g	6'921,06		
4	Recinzione provvisoria modulare a pannelli ad al...eriere a 20 kg/ m² Moduli di altezza pari a 2,00 m	5 g	709,46		
5	Monoblocco prefabbricato per bagni, costituito da ...o. Montaggio e nolo per il 1° meseda cm 120 x 120	1 g	65,66		
6	Monoblocco prefabbricato per bagni, costituito da ... manutenzione e tenuta in esercizioda cm 120 x 120	1 g	105,25		
7	Monoblocco prefabbricato per mense, spogliatoi, gu...iodimensioni 450 x240 cm con altezza pari a ...	1 g	262,22		
8	Monoblocco prefabbricato per mense, spogliatoi, gu...sedimensioni 450 x240 cm con altezza pari a ...	1 g	2'103,25		
9	Oneri per conferimento a discarica	1 g	2'952,70		
10	Demolizione strutture in calcestruzzo con ausilio ...ritolatrice su escavatore Pareti o muri non armati	4 g	722,52		
11	<b>overflow</b>	65 g	8'843,74		
12	Scavo a sezione obbligata, eseguito con mezzi mecc...rte. In rocce sciolte (con trovanti fino a 0,3 mc)	8 g	200,94		
13	Scavo a sezione aperta per sbancamento, eseguito c...rte. In rocce sciolte (con trovanti fino a 0,3 mc)	13 g	1'247,40		
14	Movimentazione nell'area di cantiere, con uso di m...i provenienti dagli scavi, demolizioni e rimozioni	44 g	2'583,00		
15	Trasporto a discarica autorizzata di materiali pro...i discarica autorizzata per trasporti fino a 10 km	47 g	4'812,40		
16	<b>Demolizioni e Rimozioni</b>	130 g	118'118,07		
17	<b>overflow</b>	130 g	118'118,07		
18	Palo trivellato con sonda a rotazione in terreno d...iva dei pali a testata rettificata Diametro 600 mm	38 g	10'658,45		
19	Palo trivellato con sonda a rotazione in terreno d...iva dei pali a testata rettificata Diametro 800 mm	38 g	2'542,34		
20	Calcestruzzo non strutturale a prestazione garanti...escluse le casseforme. Classe di resiste...	5 g	573,21		
21	Casseforme di qualunque tipo rette o centinate per...tatto con il calcestruzzo. Strutture di fondazione	10 g	5'679,37		
22	Casseforme di qualunque tipo rette o centinate per...tatto con il calcestruzzo. Strutture in elevazione	18 g	8'453,63		
23	Acciaio per cemento armato B450C, conforme alle no...ompiuta a perfetta regola d'arte. Acciaio in barre	45 g	31'997,35		
24	Calcestruzzo durabile a prestazione garantita, con... resistenza C32/40 Classe di esposizione XC1 - XC2	10 g	32'223,62		
25	Solaio per strutture piane, a pannelli in c.a.p., ... travi di appoggio dei solai. Altezza totale 28 cm	19 g	21'676,46		
26	Tramezzatura di mattoni forati di laterizio esegui...ro finito a perfetta regola d'arte. Spessore 12 cm	6 g	4'081,41		
27	Intonaco civile liscio a tre strati, costituito da...mpenso aggiuntivo per esecuzione su pareti esterne	9 g	232,23		
28	<b>strutture</b>	69 g	50'733,80		
29	<b>overflow</b>	69 g	50'733,80		
30	Manto impermeabile prefabbricato costituito da mem...o continuo di poliestere non tessuto spessor...	6 g	5'503,88		
31	Massetto di conglomerato cementizio avente classe ...voro finito a perfetta regola d'arte Spessore 8 cm	6 g	12'161,12		
32	Soglie lisce, pedate, sottogradi di gradini rettan...finito a perfetta regola d'arte Marmo Trani chiaro	6 g	4'509,00		
33	Soglie lisce, pedate, sottogradi di gradini rettan...finito a perfetta regola d'arte Marmo Trani chiaro	6 g	2'314,89		

ID	Nome attività	Durata	Importo	Lug 2019 - Set 2019	
				Lug	Ago
34	Profilati tubolari in acciaio per pilastri formati...a parte Profilati tubolari in acciaio per pilastri	5 g	5'072,56		
35	Zincatura a caldo per immersione di opere in ferro... perfetta regola d'arte Per lamiere e tubi leggeri	1 g	1'910,42		
36	Canali di gronda, scossaline, converse e compluvi ...roquadrato di sviluppo: In acciaio zincato da 8/10	3 g	834,58		
37	Pluviali e canne di ventilazione in lamiera dello ...to preverniciato da 8/10 - diametro da 81 a 100 mm	4 g	1'037,60		
38	sistema di pavimentazionc sportiva ...ica concentrata, altamente pigmentata	15 g	7'101,00		
39	Tracciatura e successiva segnatura delle linee di ...nto di finitura superficiale della pavimentazione.	5 g	600,00		
40	Fornitura e posa di:-RETE METALLIC...ssari per la realizzazione dell'opera.	9 g	4'136,00		
41	Fornitura e posa in opera di Impianto palla volo i...gr. 5450 (P200) A NORMA UNI-EN 1271 CLASSE A	5 g	1'500,00		
42	Inferriate, ringhiere, parapetti e cancellate eseg...a perfetta regola d'arte Cancellate semplici fisse	2 g	4'052,75		
43	<b>finiture</b>	46 g	137'823,16		
44	<b>overflow</b>	46 g	137'823,16		
45	Ponteggio completo, fornito e posto in opera, con ...to di superfice asservita Per il 1°mese o frazione	3 g	1'762,00		
46	Fornitura e posa di strutture in alluminio di sostegno efissaggio moduli fotovoltaici	15 g	15'000,00		
47	Calcestruzzo durabile a prestazione garantita, con...sse di resistenza C35/45 Classe di esposizi...	10 g	3'964,14		
48	Pannello fotovoltaico in silicio policristallino, ...egola d'arte. Potenza (P) = Wp (W di picco) Wp 150	15 g	94'602,90		
49	Cavo in corda rigida di rame rosso ricotto isolato...va e il marchio IMQ. Quadripolare Sezione 4x25 mm²	15 g	2'766,00		
50	Convertitore di tensione per impianti a pannelli f...a d'arte. Potenza nominale (Wn) Wn 10000 - Wn 8200	4 g	19'728,12		

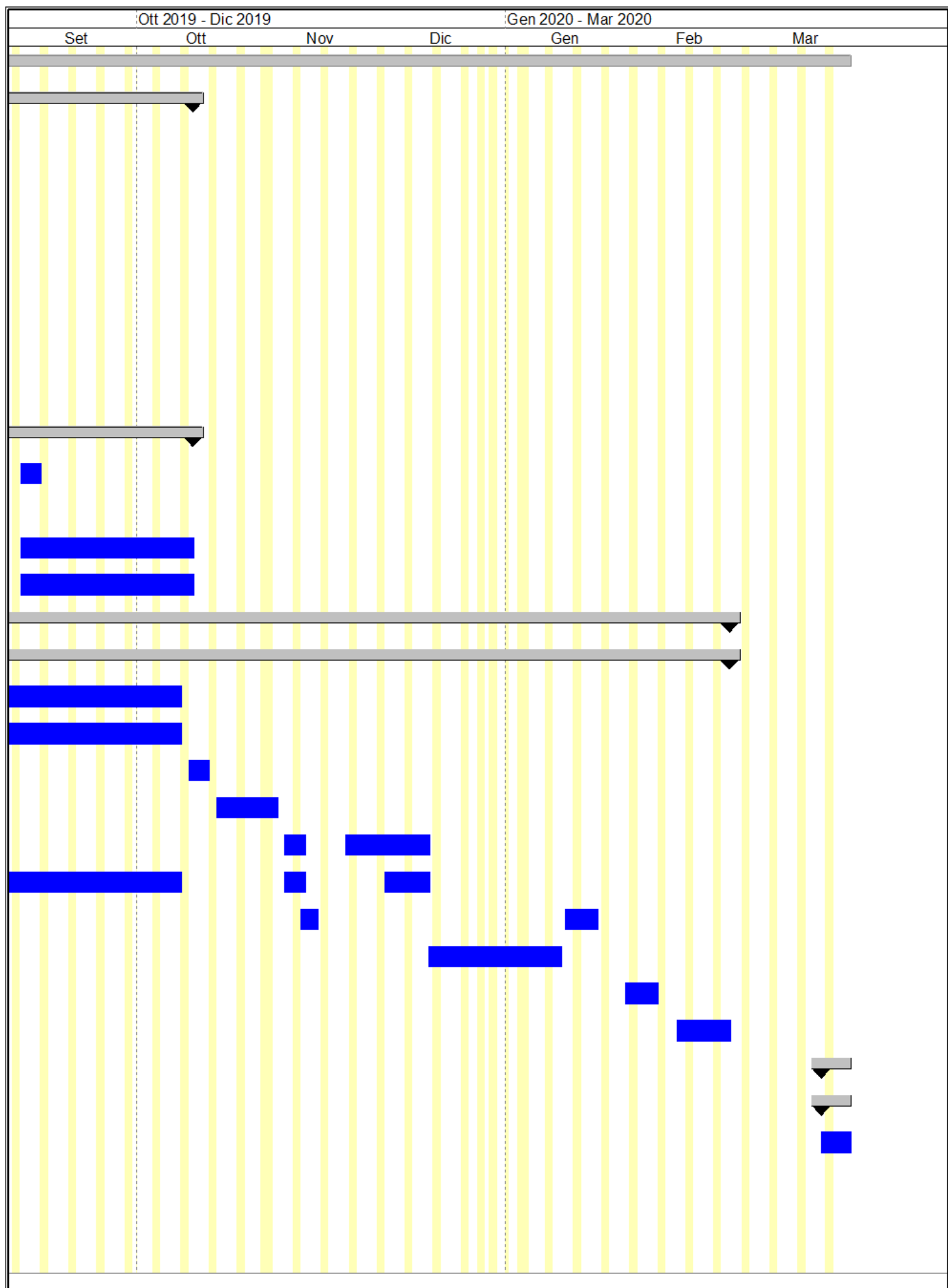

COMMITTENTE:

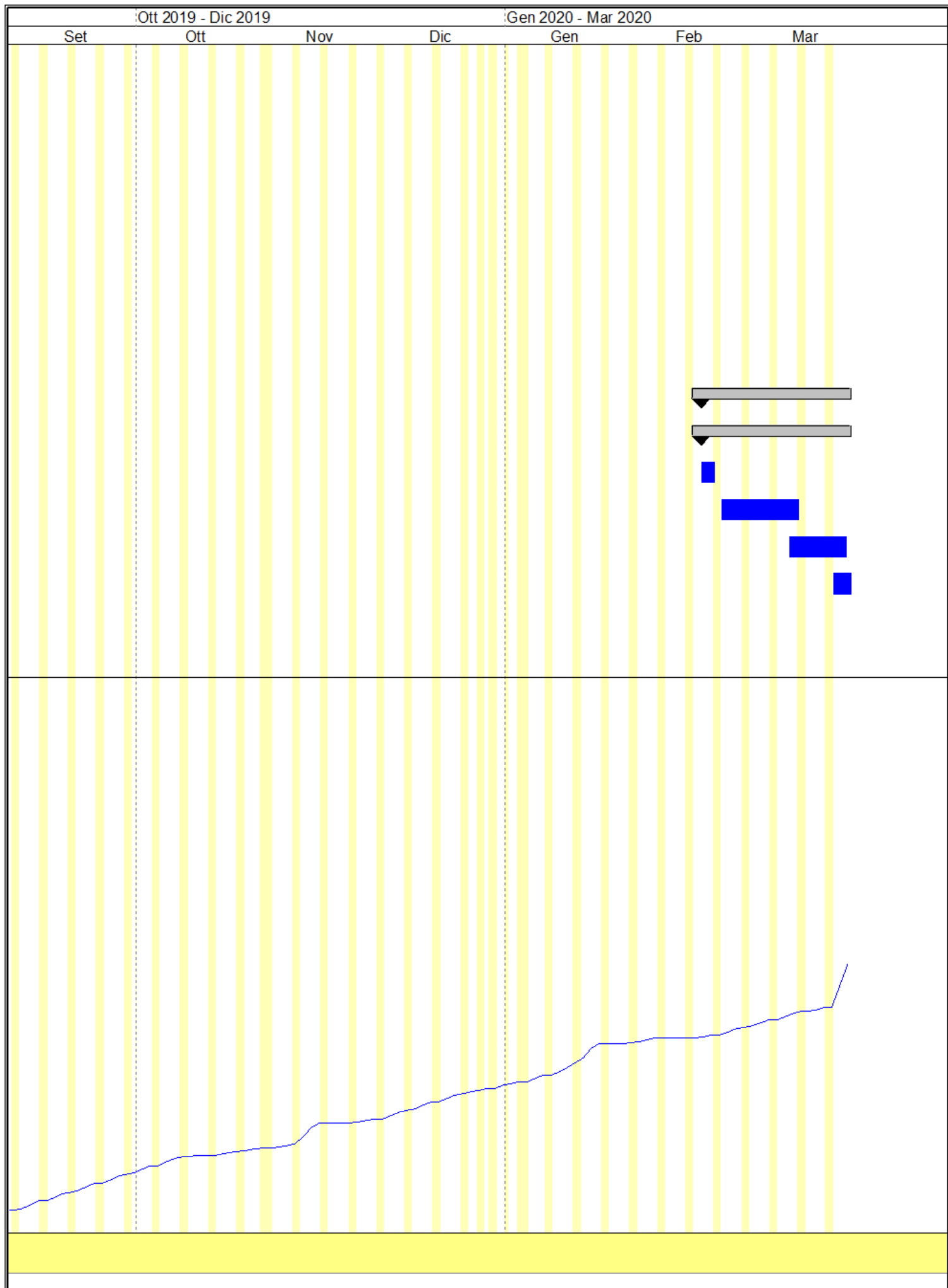

COMMITTENTE:

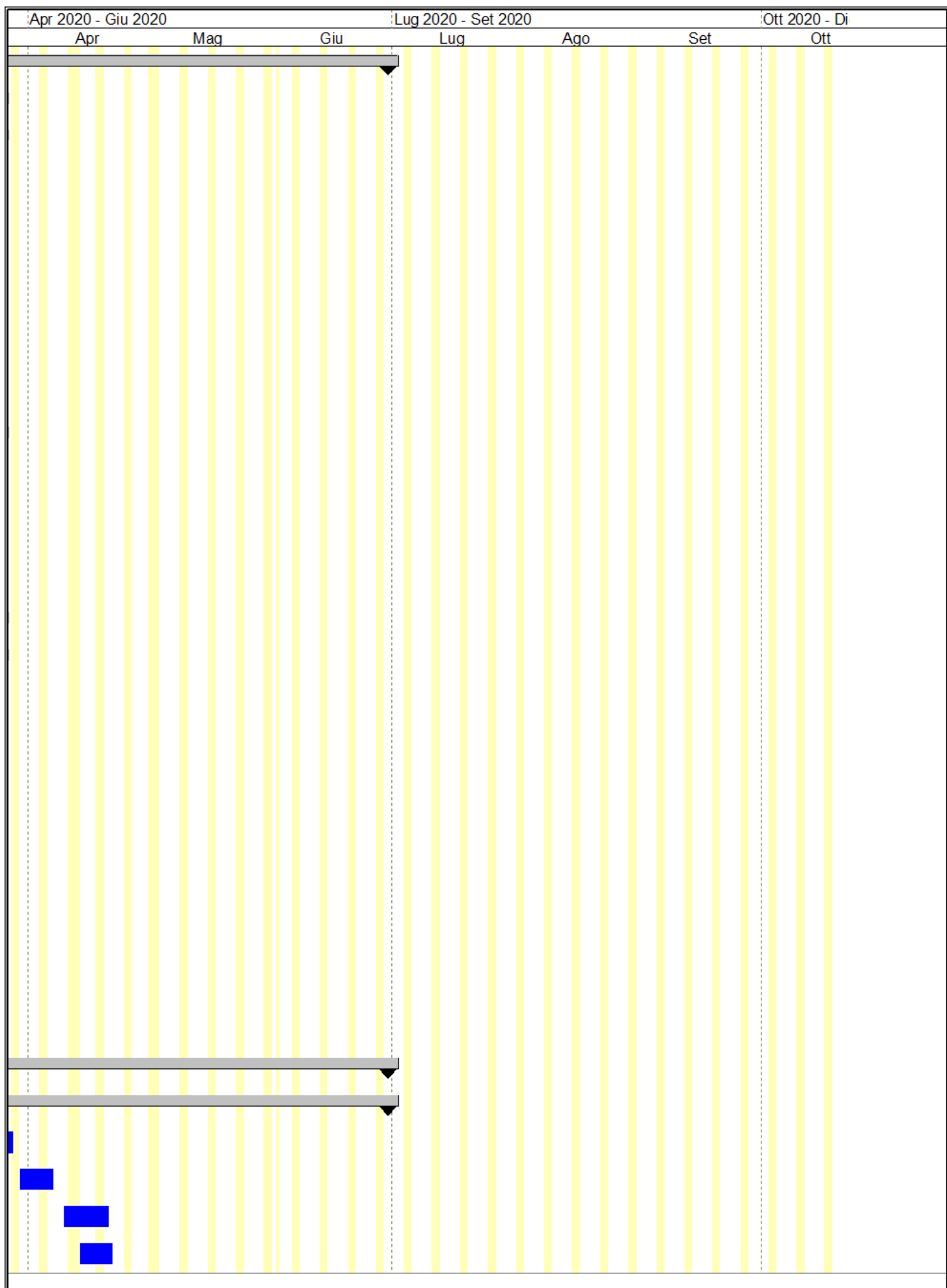

COMMITTENTE:

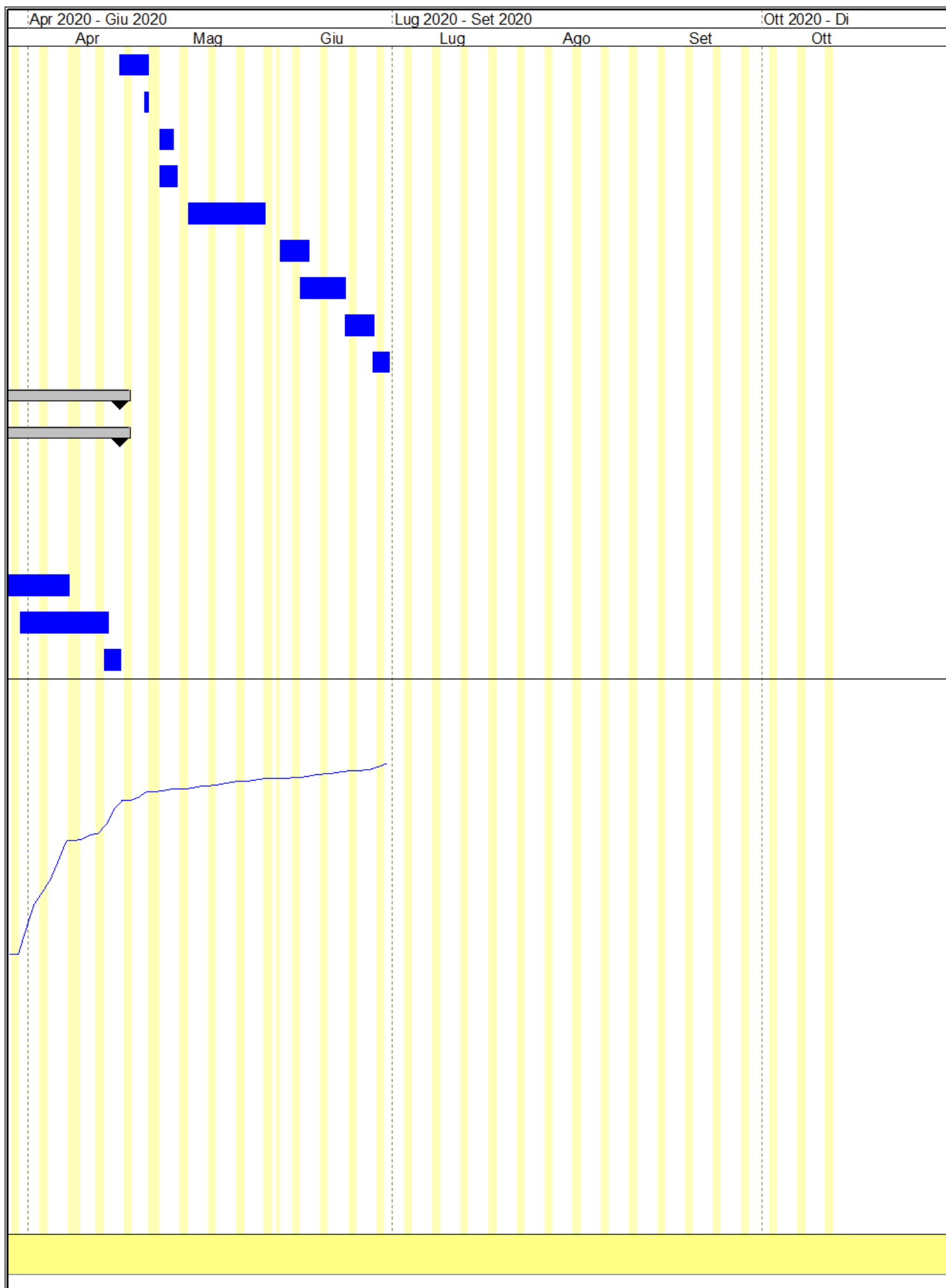

COMMITTENTE: